

ALTER EGO
- ITALY -

salon exclusive



b. TOXKARE
HAIR LIFTING SYSTEM
HYALURONIC ACID

THE REVOLUTIONARY COSMETIC HAIR TREATMENT WITH HYALURONIC ACID
FOR PLUMPED REPLENISHED AND RADIANT HAIR

EL RITUAL COSMÉTICO INNOVADOR
QUE APORTA CUERPO Y SUAVIZA EL CABELLO
CON ÁCIDO HIALURÓNICO

O RITUAL DE COSMÉTICA CAPILAR INNOVADOR
À BASE DE ÁCIDO HIALURÓNICO
PARA VOLUMIZAR E SUAVIZAR OS CABELLOS

Women of all ages want their hair to be:

GLOSSY & RADIANT

EASY TO MANAGE

DISCIPLINED

BEAUTIFUL

HEALTHY

YOUNG LOOKING

LO QUE LOS CLIENTES DESEAN PARA SU CABELLO

Las mujeres de todas las edades desean:

CABELLOS BRILLANTES · LUMINOSOS · FÁCILES DE PEINAR

CABELLOS DISCIPLINADOS · CABELLOS SANOS Y JÓVENES

O QUE AS MULHERES DESEJAM PARA OS SEUS CABELOS

Mulheres de todas as idades desejam ter:

CABELOS · BRILHANTES · LUMINOSOS · FÁCEIS DE PENTEAR · DISCIPLINADOS

COSMETICAMENTE BELOS · SAUDÁVEIS E COM UM ASPECTO JOVEM

B.TO XKARE INSPIRED BY THE EXCLUSIVE PHILOSOPHY
OF SLO.W AGING IN ITS QUEST
TO REDISCOVER AND ACHIEVE THE FLAWLESS
BEAUTY OF YOUTHFUL HAIR

*"Slow aging" is all about going slow and adapting
to the ageing process in complete harmony,
Jane Fonda strongly believes that
"Feeling good about yourself is the perfect antidote
to overcoming challenges and enhancing your life."*

PARA OBTENER LA BELLEZA NATURAL DEL CABELLO LA LÍNEA
B.TO XKARE SE BASA EN LA EXCLUSIVA FILOSOFÍA SLO.W.AGING.

"Slow aging" trata sobre como ralentizar y adaptarse al proceso de envejecimiento de forma armoniosa, tal como afirma Jane Fonda "todas las mujeres tenemos derecho a sentirnos bellas. Porque sentirse bien con una misma es el mejor antídoto para afrontar los cambios y los retos de la vida".

PARA REENCONTRAR A BELEZA NATURAL DO CABELLO, A LINHA
B.TO XKARE ADOPTA A EXCLUSIVA ABORDAGEM SLO.W AGING.

"Slow aging" defende que se adopte harmoniosamente a própria consciência da idade cronológica, pois como afirma Jane Fonda, "porque todas as mulheres têm o direito de se apresentar no seu máximo e sentir-se o melhor possível. Porque a mulher bonita e que se sente bem com ela mesma é capaz de lidar melhor com todos os desafios da vida".

SLOW DOWN TIME &



INSPIRED BY THE DESIRE FOR FLAWLESSLY HEALTHY HAIR **B.TOXKARE BY ALTER EGO ITALY**, COMBINES ADVANCED TECHNOLOGY WITH A POWERFUL COCKTAIL OF TARGETED ACTIVE INGREDIENTS.

THIS EXTRAORDINARY EQUILIBRIUM BETWEEN SCIENCE AND NATURE WORKS IN SYNERGY TO HELP SLOW DOWN THE AGING PROCESS AND ENHANCE THE NATURAL AND UNIQUE BEAUTY OF EVERY WOMAN.

DETÉN EL TIEMPO

EN LA CONSTANTE BÚSQUEDA DE LA BELLEZA DEL CABELLO, **ALTER EGO ITALY CON B.TOXKARE**, COMBINA TECNOLOGÍA AVANZADA CON UN PODEROSO CÓCTEL DE INGREDIENTES ACTIVOS ESPECÍFICOS. **ESTA EXTRAORDINARIA UNIÓN ENTRE LA CIENCIA Y LA NATURALEZA TRABAJA EN SINERGIAS PARA DETENER EL TIEMPO Y RESALTAR LA BELLEZA ÚNICA DE CADA MUJER.**

PÁRE O TEMPO

SEMPRE VISANDO A BELEZA DOS CABELOS, A **ALTER EGO ITALY** COMBINA NO **B.TOXKARE** A TECNOLOGIA AVANÇADA COM UMA PODEROSA COMBINAÇÃO DE ACTIVOS ESPECIFICAMENTE DESENVOLVIDOS. **ESTA COMBINAÇÃO ÚNICA DA CIÊNCIA E COM A NATUREZA TRABALHAM EM CONJUNTO PARA PARAR O TEMPO E REALÇAR A BELEZA ÚNICA DE CADA MULHER.**

REDISCOVER THE ESSENCE OF YOUTHFUL HAIR



B.TOXKARE, IS A **3 STEP** PROCESS THAT **PLUMPS, REPLENISHES, HYDRATES, AND NOURISHES** ALL HAIR TYPES. IT IS ESPECIALLY RECOMMENDED FOR FRAGILE, THIN, STRESSED AND FRIZZY STRUCTURES. ITS EXTRAORDINARY REPLUMPING AND SLOW AGING ACTION DELIVERS EFFECTIVE AND IMMEDIATE RESULTS, NOTICEABLE RIGHT FROM THE VERY FIRST APPLICATION.

REGALE A SU CABELLO LA ESENCIA DE LA JUVENTUD

B.TOXKARE, ES UN **TRATAMIENTO PROFESIONAL** INTENSIVO QUE APORTA **CUERPO, REESTRUCTURA, HIDRATA Y NUTRE** EL CABELLO SOBRETUDO CUANDO ES FRÁGIL, DELGADO, ESTRESADO Y CRESPO. ESTE EXTRAORDINARIO EFECTO "ANTI AGE" QUE APORTA CUERPO GARANTIZA UN EFICAZ RESULTADO, RÁPIDO E INSTANTÁNEO.

PRESENTEIE OS SEUS CABELOS COM A ESSÊNCIA DA JUVENTUDE

B.TOXKARE É UM **TRATAMENTO PROFISSIONAL** INTENSIVO DE DAR **VOLUME, ALISAR, HIDRATAR E NUTRIR** ESPECIALMENTE OS CABELOS FRÁGEIS, FINOS, TRATADOS E CRESPOS. O SEU EXTRAORDINÁRIO EFEITO VOLUMIZADOR E DE ANTI-ENVELHECIMENTO OFERECE UMA INTERVENÇÃO EFICAZ, COM RESULTADOS RÁPIDOS E IMEDIATOS.

REPLUMPED & REPLENISHED · RADIANT · COMPACT & PROTECTED

Hair by Craig Smith - Creative Director · Photography: Andrew O'Toole · Products by Alter Ego Italy

APORTA CUERPO Y SUAVIZA · BRILLO · DENSIDAD Y PROTECCIÓN
CABELOS COM VOLUME E SEDOSOS · LUMINOSOS · ALINHADOS E PROTEGIDOS

ACTIVE INGREDIENTS

This precious cocktail restores lost moisture to **REPLUMP, REPLENISH, SEAL** and **MINIMIZE** imperfections and micro-fractures found within the hair structure. Targeted to counter and correct intense dehydration within the hair fibre.

THE BENEFITS OF QUATERNIZED HYALURONIC ACID

The attraction between the positively charged quaternized hyaluronic acid and the negatively charged damaged areas present in the hair structure greatly improves adherence and hydration.

This adherence is not rinsed away during cleansing and leaves hair silky soft, moisturized and radiant.

COLLAGEN: Improves texture of hair and delivers body and bounce.

KERATIN: Helps cohesion of hair fibre.

NATIVE HYALURONIC ACID
replenishes & hydrates

ACIDO HIALURÓNICO NATIVO
suaviza e hidrata

ÁCIDO HIALURÓNICO NATIVO
suaviza e hidrata

QUATERNIZED HYALURONIC ACID
replumps & protects

ACIDO HIALURÓNICO CUATERNIZA
aporta cuerpo y protege

ÁCIDO HIALURÓNICO QUATERNIZADO
dá volume e protege

INGREDIENTES ACTIVOS

Este precioso cóctel funciona **APORTANDO CUERPO** rellenando el interior de la cutícula, y de la estructura, además sella todas las microfrazuras y repara las posibles imperfecciones del cabello. Desarrolla una acción que corrige y repara en profundidad las carencias en hidratación de la fibra capilar.

LA ACCIÓN DEL ÁCIDO HIALURÓNICO CUATERNIZADO

Mejora la adherencia sobre el cabello porque la carga positiva del hialurónico se atrae con la carga negativa presente en las zonas dañadas de la fibra:

Esta atracción:

- Mejora considerablemente la hidratación
- Facilita el enjuague del champú.
- Deja el cabello brillante, sedoso e hidratado.

COLÁGENO:

Proteína que mejora la textura del cabello y aporta cuerpo y forma.

QUERATINA:

Ayuda a la cohesión de la fibra capilar.

Uma preciosa combinação com acção **VOLUMIZANTE** que preenche o fio capilar desde o interior, estruturando-o reconstituindo todas as micro fracturas e imperfeições no cabelo. Oferece uma acção orientada que corrige e recompõe em profundidade as carências de água no fio capilar.

ACÇÕES DO ÁCIDO HIALURÓNICO QUATERNIZADO:

Melhor controle sobre o cabelo pois a carga positiva do hialurónico atrai a carga negativa presentes nas áreas danificadas do cabelo:

Esta atracção:

- Melhora consideravelmente a hidratação.
- Não sai facilmente com o champô ao enxaguar .
- Torna os cabelos brilhantes, sedosos e hidratados.

COLAGÉNIO:

Proteína que melhora a textura do cabelo e dá volume e forma.

QUERATINA:

Ajuda a manter a coesão das fibras capilares.

A COMPLETE PROFESSIONAL IN-SALON TREATMENT IN 3 STEPS

A

CONSULT THE CLIENT to assess the hair type, styling habits and desired benefits to be reached.

B
CREATE THE SERVICE

1

CLEANSE WITH PREPPING SHAMPOO



Size: 750ml
Ref. 3613

PREPPING SHAMPOO PH 7.0-7.5

ACTION: its 'Soft Peel' action deep cleanses to remove impurities and styling build-up.
TARGETS: the cuticle and prepares the hair structure to receive the dynamic plumping and replenishing action of step 2.
DIRECTIONS: apply to wet hair, massage, leave on for 2 minutes, rinse off. Repeat if necessary.

2

APPLY LIFTING SERUM



Size: 10x20 ml
Ref. 3614

PRECIOUS REPLUMPING TREATMENT

ACTION: its dynamic filling and re-plumping b.tox effect action regenerates and strengthens hair from within
TARGETS: the area under the cuticle, to amplify and replump the hair structure. The hydrating and keratin work to enhance elasticity and body for soft healthy hair.
DIRECTIONS: using the syringe-applicator measure 10 ml for short-medium hair, 20 ml for medium the hair fibre. Leave on for 15 minutes, if desired under heat (no hood dryers) or cover with a plastic the directions.

C

CUSTOMIZE THE TREATMENT : COMPLETION - before blow - drying and to complete the cosmetic hair ritual we recommend **ARGANIKARE MIRACLE BOTANIC**

TRES PASOS SIMPLES PROMUEVEN EL BIENESTAR DE LA FIBRA CAPILAR. UN TRATAMIENTO QUE DEBE REALIZARSE EN EL SALÓN Y MANTENER EN CASA CON UN PROGRAMA ESPECÍFICO PARA OBTENER RESULTADOS EXTRAORDINARIOS.

A

INVOLUCRE AL CLIENTE en la fase de bienvenida y diagnóstico del cabello. Pregúntele cuáles son sus hábitos de lavado, peinado y cuál es el objetivo de belleza para su propio cabello.

LAVAR CON PREPPING SHAMPOO CHAMPU PREPARADOR PH 7.0-7.5

ACCIÓN: lave en profundidad eliminando las impurezas y residuos de productos de estilizado para lograr un efecto de "Soft Peel".
EFEECTO: en la cutícula, prepara el cabello para una mejor absorción del tratamiento que realizará a continuación.
USO: aplicar sobre cabello húmedo, masajear, dejar actuar por dos minutos, después enjuagar. Repetir la aplicación si fuera necesaria.

APLICACIÓN DEL SUERO

TRATAMIENTO DE EFECTO ESPECIAL B.TOX PH 6.0-6.5

SIN SILICONA

ACCIÓN: efecto b.tox aporta cuerpo rellenando, regenerando y vigorizando el cabello desde el interior, restaurando la elasticidad, vitalidad y suavidad natural para un cabello más joven y sano.
EFEECTO: desde la cutícula, resalta el cabello amplificando y rellenando la estructura. El poder hidratante y suavizante del ácido hialurónico transforma la fibra capilar, mientras el colágeno y la queratina intensifican la elasticidad logrando cabellos gruesos y suaves.
USO: con la ayuda de la jeringa dosificadora adecuada, se recomienda extraer 10 ml para cabellos cortos a medianos, y 20 ml para cabellos largos. Aplicar sobre todo el largo y las puntas, mecha a mecha y masajear para favorecer la penetración de los activos hasta el corazón de la fibra. Dejar actuar de 10 a 15 minutos, si

fuera necesario utilizar una fuente de calor o como alternativa un gorro plástico. Al término del tiempo de espera, no enjuagar, proseguir con el siguiente paso, aplicando la máscara **CONTOURING CREAM B.TOXKARE**.

APLICACIÓN DE LA CREMA CREMA SELLADORA PH 4.5-5.0

ACCIÓN: selladora y densificante. Sella perfectamente la cutícula sin aportar peso al cabello. Suaviza y rehabilita la integridad natural de la cutícula.
EFEECTO: sobre la cutícula, fija los activos principales al interior de la fibra para lograr resultados de máxima cosmética.
USO: después de transcurrido el tiempo de reposo del suero, recoger con la espátula la cantidad necesaria de crema y aplicar el producto de largo a puntas, distribuyéndolo de forma uniforme. Dejar actuar, luego enjuagar.

B

CREAR EL SERVICIO

C

PERSONALIZAR EL TRATAMIENTO: después de haber finalizado el ritual cosmético, se recomienda aplicar antes del cepillado **ARGANIKARE DAY THERAPY MIRACLE BOTANIC INFUSION** sobre cabellos finos ó **MIRACLE OIL** sobre cabello medio a grueso y rebelde.

AND A SPECIFIC HOMECARE PROGRAMME FOR INSTANTLY VISIBLE RESULTS.



PH 6.0-6.5 - SILICON FREE FORMULA

to replump and replenish natural elasticity for soft, radiant, healthy younger looking hair. Replenishing properties of the hyaluronic acid actively transform the hair fibre, whilst collagen and keratin help to strengthen and support the hair structure, resulting in longer, thicker hair. Apply along lengths section by section, massage well to enable it to penetrate deep into the cuticle. Completed leave on time, do not rinse off, apply CONTOURING CREAM B.TOXKARE and follow

INFUSION for very fine hair structures or **MIRACLE OIL** for hard to manage medium to thick structures.

3

APPLY THE CREAM



Size: 10x20 ml
Ref. 3614

SEALING CREAM PH 4.5-5.0

ACTION: weightless densifying action restores elasticity to guarantee weightless hydration and a healthier external structure.

TARGETS: the cuticle, by closing the cuticle scales it seals the active ingredients within the hair fibre for maximum cosmetic results.

DIRECTIONS: completed the leave-on time of Lifting Serum B.Toxkare, use the spatula to extract the required amount of cream and apply evenly along lengths and ends.

Leave on for 10 minutes, then rinse off and style as desired.

TRÊS SIMPLES PASSOS QUE FAVORECEM A SAÚDE DO FIO CAPILAR. UM TRATAMENTO QUE DEVE SER REALIZADO EM SALÕES PROFISSIONAIS E PARA OBTER AINDA MELHORES RESULTADOS, DEVE SER CONTINUADO EM CASA COM O RESPECTIVO PROGRAMA DE MANUTENÇÃO ESPECÍFICO.

A

ENVOLVER A CLIENTE na fase do acolhimento e do diagnóstico do cabelo. Perguntar sobre os hábitos de lavagem, de penteado e o que pretende na beleza do cabelo.

B

LAVAGEM COM O CHAMPÔ PREPARADOR CHAMPÔ PREPARADOR PH 7.0-7.5

ACÇÃO: limpa em profundidade removendo impurezas e resíduos de penteados anteriores num efeito 'Soft Peel'.

ACTUA: na cutícula, preparando o cabelo para uma maior absorção do tratamento seguinte.

UTILIZAÇÃO: aplicar massajando sobre os cabelos molhados. Deixar actuar por alguns minutos e enxaguar.

Se necessário, repetir a aplicação.

APLICAÇÃO DO SORO

TRATAMENTO ESPECIAL EFEITO B.TOX PH 6.0-6.5

ACÇÃO: o efeito de preenchimento e volumizador do b.tox, regenera e fortalece o cabelo de dentro para fora restituindo-lhe a elasticidade natural, vitalidade e suavidade para cabelos mais jovens e saudáveis.

ACTUA: sob a cutícula sublimando o cabelo amplificando e volumizando a sua estrutura. O poder hidratante e suavizante do ácido hialurónico transforma a fibra capilar enquanto que o colagénio e a queratina exaltam a elasticidade e o volume dos cabelos tornando-os cheios, macios e suaves.

UTILIZAÇÃO: utilizando a seringa doseadora própria para o efeito, aconselha-se a aplicação de pelo menos 10 ml para os cabelos médio-curtos e 20 ml para cabelos médio-longos. Aplicar sobre o comprimento e nas pontas, massageando o cabelo para favorecer a distribuição e penetração no interior da fibra capilar. Deixar actuar durante cerca de 10 a 15 minutos. Caso seja

necessário, utilizar uma fonte de calor ou uma touca de plástico. Após o tempo de actuação e sem enxaguar, continuar com o passo seguinte, aplicando a máscara CREME DE CONTOURO B.TOXKARE.

APLICAÇÃO DO CREME CREME SELANTE PH 4.5-5.0

ACÇÃO: elasticidade e adensamento. Sela a cutícula na perfeição sem a sobrecarregar. Suaviza e restitui o estado natural da cutícula.

ACTUA: na cutícula, mantendo assim os princípios activos no interior da fibra para melhores resultados cosméticos.

UTILIZAÇÃO: depois de passado o tempo de actuação do soro, retirar com a espátula a quantidade necessária de creme e aplicar o produto sobre o comprimento e nas pontas, distribuindo-o de forma uniforme. Deixar actuar e depois enxaguar.

C

PERSONALIZAR O TRATAMENTO: Depois de ter terminado o procedimento cosmético e antes da secagem, recomenda-se terminar utilizando para cabelos fracos a infusão botânica de tratamento **ARGANIKARE DAY THERAPY MIRACLE BOTANIC INFUSION** ou o óleo **MIRACLE OIL** em cabelos médios a espessos e indisciplinados.

CREAR EL SERVICIO

CONTINUE THE BENEFITS AT HOME

1

REPLUMPING SHAMPOO PH 5.0-5.5

Replumping Shampoo Maintains and maximizes the results of the professional in-salon programme.

Formulated to gently cleanse hair. Hyaluronic acid hydrates and smoothes for healthy younger looking hair, while the collagen and keratin restore elasticity and body.

ACTION & BENEFITS: cleanses and restores weightless elasticity and body.

2

REPLUMPING CREAM PH 4.5-5.0

Replumping Cream Maintains and maximizes the results of the professional in-salon programme.

Enriched with hyaluronic acid, collagen and keratin. Leaves hair silky soft and easy to manage.

ACTION & BENEFITS: delivers weightless newfound youthful body and bounce.

MANTENIMIENTO EN CASA

CHAMPÚ REDENSIFICANTE PH 5.0-5.5

Champú Redensificante El champú mantiene y maximiza el tratamiento profesional del salón. Champú que rellena y deterge delicadamente. El poder hidratante y alisador del ácido hialurónico vuelve los cabellos jóvenes y sanos, mientras el colágeno y la queratina exaltan su elasticidad y su cuerpo.

ACCIÓN Y BENEFICIOS: limpia, aporta cuerpo, vitalidad y un efecto de "ligereza" a la fibra capilar.

CREMA REDENSIFICADORA PH 4.5-5.0

Crema Redensificadora La crema mantiene y maximiza el tratamiento profesional del salón. Crema que rellena enriquecida con ácido hialurónico, colágeno y queratina. Deja el cabello sedoso y fácil de peinar.

ACCIÓN Y BENEFICIOS: hidrata sin dar peso al cabello. Ideal para conseguir cabellos sanos y tonificados logrando una belleza inigualable.



Size: 300 ml
Ref. 3693

Size: 1000 ml
Ref. 3828

TRATAMENTO DE MANUTENÇÃO EM CASA

CHAMPÔ TONIFICANTE PH 5.0-5.5

Champô tonificante O champô mantém e maximiza o tratamento profissional realizado no salão. Shampoo efeito plumping que delicadamente lava. O poder hidratante e suavizante do ácido hialurónico deixa os cabelos jovens e sadios enquanto o colágeno e a queratina exaltam a elasticidade e a corporidade dos cabelos.

ACÇÕES E BENEFÍCIOS: lava e dá força e vitalidade à haste do cabelo para um maior efeito de "leveza".

CREME TONIFICANTE PH 5-5.5

Creme tonificante O creme tonificante mantém e maximiza o tratamento profissional realizado no salão. Creme efeito plumping enriquecida com ácido hialurónico, colágeno e queratina. Os cabelos resultam extremamente sedosos e fáceis de pentear.

ACÇÕES E BENEFÍCIOS: hidrata sem sobrecarregar. Ideal para conseguir cabelos saudáveis, tonificados e uma beleza inigualável.



Size: 200 ml
Ref. 3694

1 Once the hair is weakened, the cuticle suffers micro-fractures.

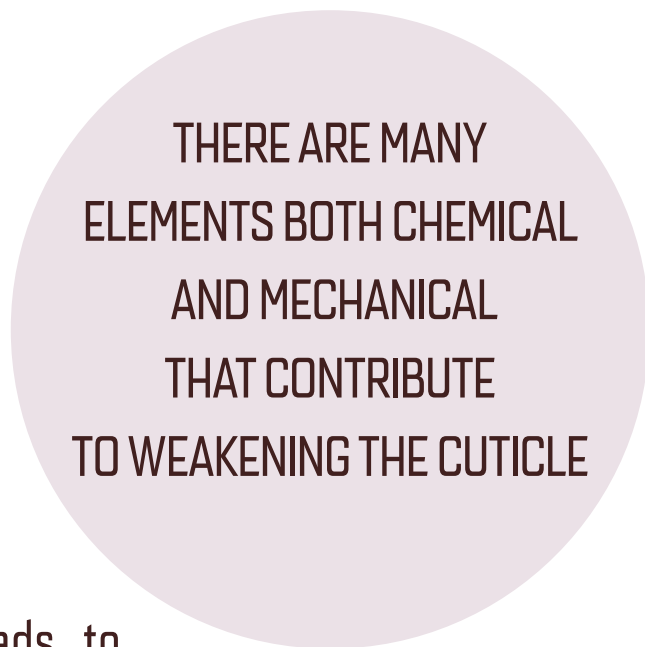

2 When the cuticle becomes damaged the cortex becomes exposed to external factors that can alter its natural condition.

3 An exposed cortex leads to loss of hydration, hair looks and feels rough, dull, dry and lacks elasticity and moisture.

NUMEROSOS FACTORES NATURALES, QUÍMICOS O MECÁNICOS PUEDEN DEBILITAR LA CUTÍCULA.

1 Una vez que la cutícula se ha debilitado es la fase donde sufre micro fracturas.

2 Una cutícula gravemente dañada expone el córtex a un riesgo de alteración de la estructura por factores externos.

3 El cabello pierde hidratación, se torna áspero, sin volumen ni elasticidad.

ACÇÃO DE ELEMENTOS NATURAIS, QUÍMICOS OU MECÂNICOS DEBILITAM A CUTÍCULA DO CABELO.

1 Uma vez debilitada, a cutícula sofre micro fracturas.

2 Os danos graves na cutícula deixam a sua camada exposta a factores externos que podem alterar a sua estrutura.

3 O cabelo perde hidratação torna-se áspero, sem brilho, sem volume e sem elasticidade.

THE SOLUTION IS B.TOXKARE

B.toxkare replumps the cuticle from within (ZONE **B**: AREA OF COHESION), it seals all the micro-fractures and imperfections within the stressed structure and restores lost moisture.

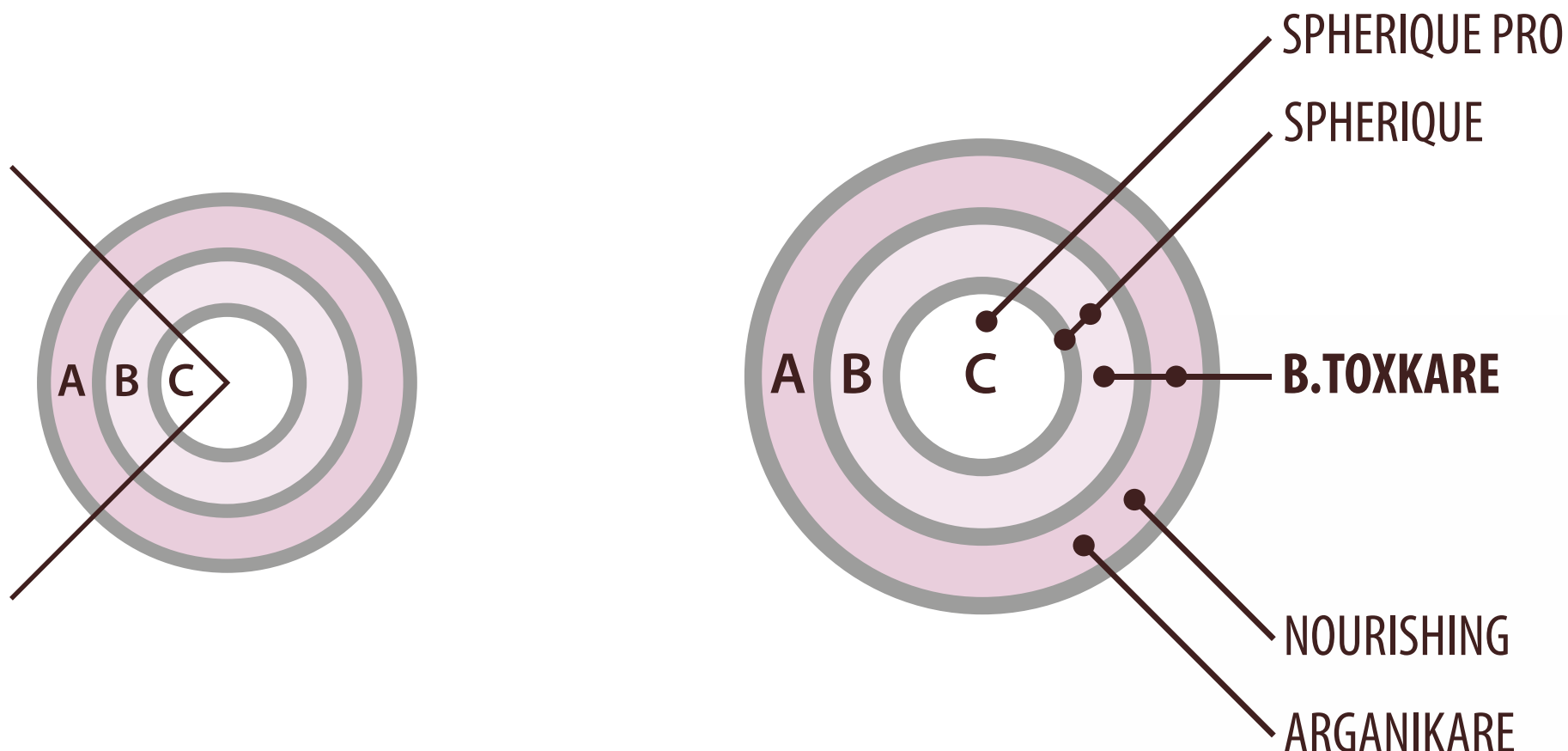

A: CUTICLE / CUTÍCULA / CUTICOLA
B: COHESION AREA / ZONA DE COHESIÓN / ÁREA DE COESÃO
C: CORTEX / CORTEZA / CAMADAS

LA SOLUCIÓN ES B.TOXKARE

Rellena la cutícula desde el interior (ZONA **B**: ÁREA DE COHESIÓN), sellando todas las microfrazuras y reparando las imperfecciones que se pudieran crear en el cabello, activando el nivel de hidratación óptima.

LA SOLUCIÓN ES B.TOXKARE

Preenche a cutícula de dentro para fora (ZONA **B**: ÁREA DE COESÃO), selando todas as micro fracturas e imperfeições do cabelo re-stituindo-lhe o melhor nível de hidratação.

WHO IS THE B.TOXKARE CLIENT?

WHAT TYPE OF HAIR STRUCTURE CAN B.TOXKARE BE APPLIED TO?

Naturally fine to medium-fine structures. Hair structures that are stressed by hot tools during daily styling routines. Cosmetically treated and colored hair structures. Dull hair. Frizzy hair.

CAN B.TOXKARE BE APPLIED TO ALL HAIR STRUCTURES?

We highly recommend that structures over-processed from perming, straightening, lightening and bleaching are first treated to a SPHERIQUE PRO programme.



COMO RECONOZCO A LA CLIENTA B.TOXKARE

SOBRE QUÉ TIPO DE CABELLO SE RECOMIENDA APLICAR B.TOXKARE?

Sobre cabellos naturalmente finos a medianos. Cabellos estresados por el uso de herramientas térmicas. Cabellos tratados químicamente y con color. Cabellos opacos. Cabellos crespos.

PUEDE USARSE B.TOXKARE SOBRE CUALQUIER ESTRUCTURA CAPILAR?

Sobre cabellos decolorados, excesivamente tratados en la estructura, con permanente o con mechas, es aconsejable realizar primero un programa de RECONSTRUCCIÓN SPHERIQUE PRO, y solo aplicar B.Toxkare después.

COMO RECONHECER A CLIENTE DO TRATAMENTO B.TOXKARE

EM QUE TIPO DE ESTRUTURA CAPILAR SE DEVE RECOMENDAR A APLICAÇÃO DO TRATAMENTO B.TOXKARE?

Cabelos naturalmente médio-finos. Cabelos cansados pelo uso de instrumentos térmicos de penteado. Cabelos cosmeticamente tratados e pintados. Cabelos sem brilho. Cabelos crespos.

EM QUE TIPO DE ESTRUTURA CAPILAR NÃO SE DEVE RECOMENDAR A APLICAÇÃO DO TRATAMENTO B.TOXKARE?

Em cabelos decolorados. Em cabelos excessivamente tratados com alisamentos, permanentes e múltiplas descolorações. Para este tipo de cliente aconselha-se fazer um tratamento de RECONSTRUÇÃO SPHERIQUE PRO e só depois fazer o tratamento B.TOXKARE.



F.A.Q.

What type of hair structure can B.TOXXKARE be applied to?

Naturally fine to medium-fine structures. Hair structures that are stressed by hot tools during daily styling routines. Cosmetically treated and colored hair structures. Dull hair. Frizzy hair.

Can b.toxxkare be applied to all hair structures?

We highly recommend that structures over-processed from perming, straightening, lightening and bleaching are first treated to a SPHERIQUE PRO programme.

How many times can the B-TOXXKARE treatment be applied?

B.TOXXKARE can be repeated as soon as the effects start to fade.

How often should the B-TOXXKARE in-salon treatments be carried out?

We recommend 3 - 4 in-salon treatments, one once a week.

What final effects does B-TOXXKARE guarantee?

It promises to restore body, to replenish and leave the hair looking healthy.

Can the Replumping Shampoo and Cream be used as part of a homecare regime?

Yes, they have been formulated to maintain and maximize the results reached during the in-salon programme.

Can the B-TOXXKARE treatment be carried out the same day as a cosmetic color?

No.

N.B.

1. A cosmetic coloring service will undo all the benefits of the B.TOXXKARE treatment.
2. We recommend doing B.TOXXKARE treatment a few days after the cosmetic coloring service.

PREGUNTAS MÁS FRECUENTES

Sobre que tipo de estructura se aconseja la aplicación de B.TOXXKARE?

Sobre cabellos naturalmente finos a medianos. Cabellos tratados químicamente y con color. Cabellos gruesos, opacos y frizados.

Sobre que tipo de estructura no es aconsejable la aplicación inmediatamente de B.TOXXKARE?

Sobre cabellos decolorados o excesivamente tratados desde la estructura, con permanente o alisados. Para este tipo de cliente se aconseja que primero efectúe el programa de RECONSTRUCCIÓN SPHERIQUE PRO y solo aplicar seguidamente el B.TOXXKARE.

Cúantas veces es posible utilizar el tratamiento B-TOXXKARE?

Repetir la aplicación de B.TOXXKARE si nota la falta del efecto.

Cúantos tratamientos B-TOXXKARE son aconsejables de realizar en el salón?

Es recomendable efectuar de 3 a 4 tratamientos en el salón, una vez por semana.

Cuáles son los efectos garantizados de B-TOXXKARE?

Aporta cuerpo al cabello, las cutículas se suavizan y compactan.

Es posible utilizar el Champú y la Crema que da Cuerpo como tratamiento habitual en casa?

Si, aunque su función es entre tratamientos de B-TOXXKARE en el salón.

Puedo utilizar el B-TOXXKARE el día de la coloración?

No, no utilizarlo el día de la coloración.

Nota:

1. Toda acción química justo después de la aplicación de B.TOXXKARE anula sus beneficios.
2. Se aconseja la aplicación de B.TOXXKARE días después de la coloración.

PERGUNTAS MAIS FREQUENTES

Em que tipo de estrutura capilar se deve recomendar a aplicação do tratamento B.TOXXKARE?

Cabelos naturalmente médio-finos. Cabelos cansados pelo uso de instrumentos térmicos de penteado. Cabelos cosmeticamente tratados e pintados. Cabelos sem brilho e crespos.

Em que tipo de estrutura capilar não se deve recomendar a aplicação do tratamento B.TOXXKARE?

Em cabelos decolorados. Em cabelos excessivamente tratados com alisamentos, permanentes e múltiplas descolorações. Para este tipo de cliente aconselha-se fazer um tratamento de RECONSTRUÇÃO SPHERIQUE PRO e só depois fazer o tratamento B.TOXXKARE.

De quando em quando é que se pode fazer o tratamento B.TOXXKARE?

Repetir o tratamento B.TOXXKARE assim que se notar a perda do efeito.

Quantos tratamentos profissionais consecutivos B.TOXXKARE se recomenda fazer?

São aconselhados 3 ou 4 tratamentos profissionais, um por semana.

Qual é o efeito que o B.TOXXKARE garante nos cabelos?

Dá volume, suavidade e disciplina aos cabelos.

Posso utilizar o Champô e o Creme Volumizador em casa como tratamento habitual?

Sim, ainda que a sua função seja de manutenção dos resultados obtidos com o tratamento profissional B.TOXXKARE.

Posso utilizar o B.TOXXKARE no mesmo dia da coloração?

Não utilizar o tratamento no mesmo dia da coloração.

Observação:

1. qualquer acção química após a aplicação B.TOXXKARE vai anular os respectivos benefícios.
2. aconselha-se a aplicação do B.TOXXKARE alguns dias após a coloração.

SALON SUPPORTS TO ENHANCE THE SALON IMAGE AND PROMOTE RETAIL SALES WITHIN YOUR SALON

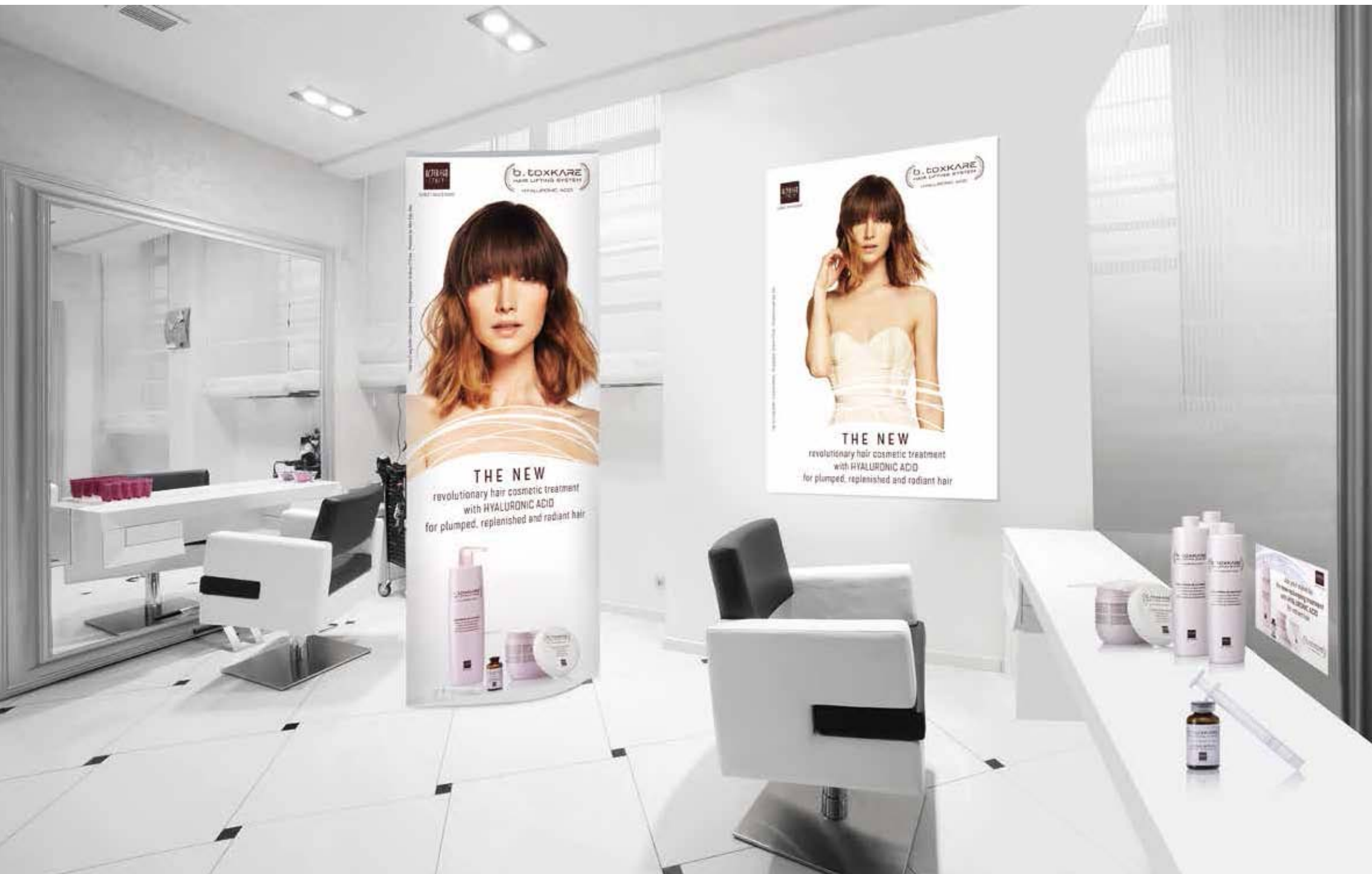

HERRAMIENTAS DE APOYO PARA LA REVENTA QUE APORTAN
UNA IMAGEN PROFESIONAL Y ATRACTIVA PARA EL SALÓN

INSTRUMENTOS DE APOIO À REVENDA QUE DÃO UMA IMAGEM
PROFISSIONAL E EDUCATIVA NO SEU SALÃO DE CABELEIREIRO

B.TO XKARE IS THE PROFESSIONAL SOLUTION
TO REDISCOVER THE ESSENCE
OF YOUTHFUL LOOKING HAIR RIGHT
FROM THE VERY FIRST APPLICATION

B.TO XKARE ES LA RESPUESTA PROFESIONAL
PARA OBTENER CABELLOS
VISIBLEMENTE MÁS SANOS Y JÓVENES
DESDE LA PRIMERA APLICACIÓN

B.TO XKARE É A RESPOSTA PROFISSIONAL
PARA TER CABELOS VISIVELMENTE
MAIS SAUDÁVEIS E JOVENS
DESDE A PRIMEIRA APLICAÇÃO



salon exclusive

www.alteregoitaly.com

MADE IN ITALY

Via del Palu 7/d - 35018 - S. Martino di Lupari (PD) - ITALY - Tel +39.049.9988800 - Fax +39.049.9988859
INTERNATIONAL INFO LINE +39.049.9988960 - email info@alteregoitaly.com

PETENON
COSMETICS S.P.A.
PROFESSIONAL TECHNOLOGY



www.facebook.com/alteregoitalyinternational



AEI 3786 GB/SPA/POR